A C E M K Ü R D İ
(Ruhumda senden bir...)

Yürük Semai

Beste: Devdet Çağla
Güfte: Mustafa Nafiz

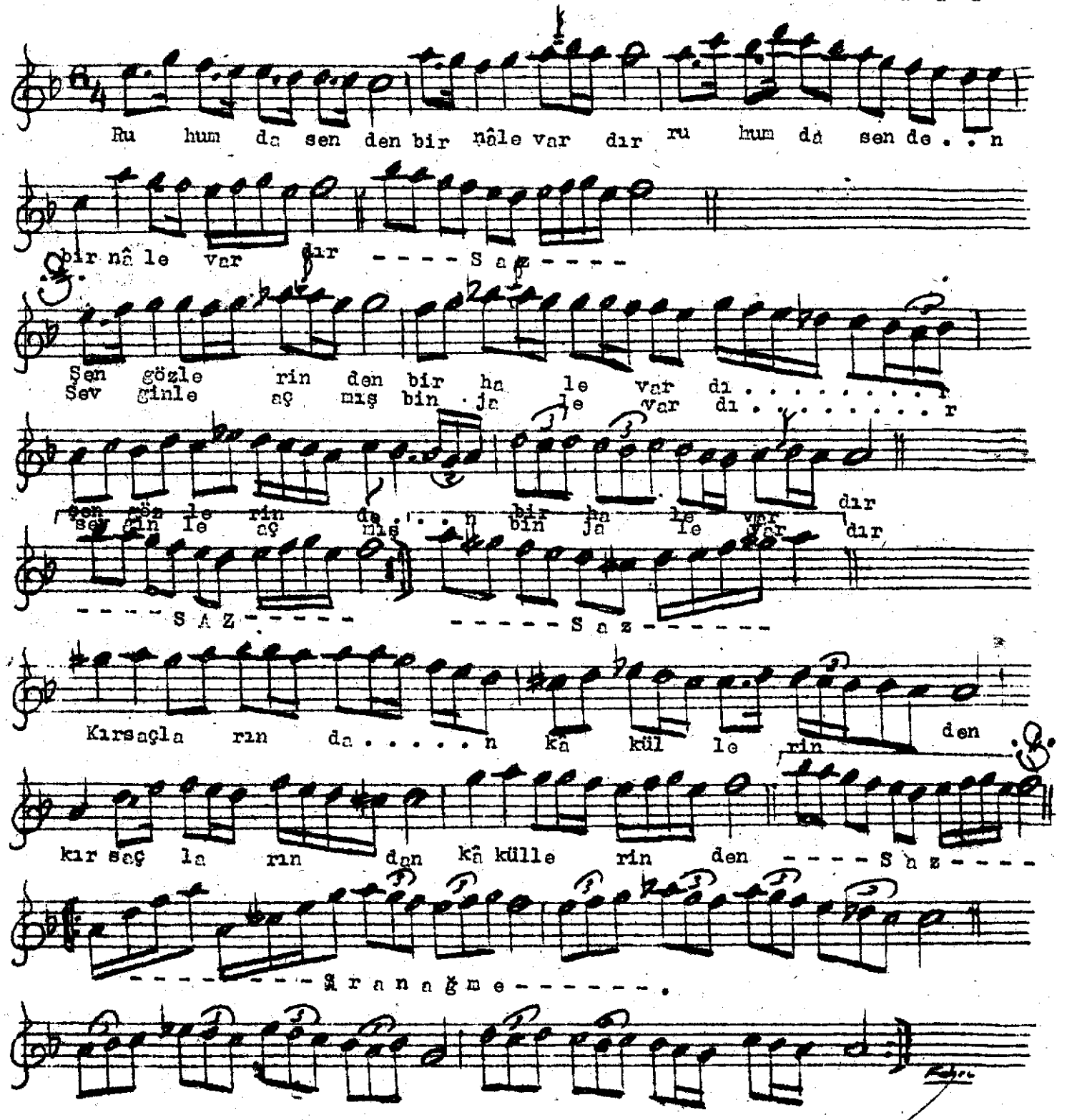

Ruhumda senden bir nâle vardır
Şen gözlerinden bir hale vardır
Kır saçlarında, kâküllerinden
Sevginle açmış bir jale vardır...